

Comment l'Union européenne et la Région Île-de-France investissent pour les Franciliens



Savez-vous que l'Union européenne investit en Île-de-France ?

Via la Région Île-de-France, l'Union européenne investit **plus de 450 millions d'euros** sur le territoire entre 2021 et 2027. Ces investissements soutiennent le **développement économique et social** de l'Île-de-France, sa **transition écologique**, mais aussi les **zones rurales** et le **secteur agricole**.

Outre ces investissements, la Région Île-de-France et de nombreux acteurs du territoire coopèrent avec d'autres européens dans l'éducation, la formation, le sport, la recherche, l'innovation et la compétitivité, la protection de l'environnement, la culture...

Concrètement, en Île-de-France, l'Europe soutient...

Le permis de conduire des jeunes en insertion

Depuis l'automne 2024, la Région Île-de-France et l'Union européenne financent conjointement une aide au permis de conduire de 1 000 euros pour aider les jeunes en insertion professionnelle. L'objectif est de lever un frein à l'emploi des jeunes Franciliens.

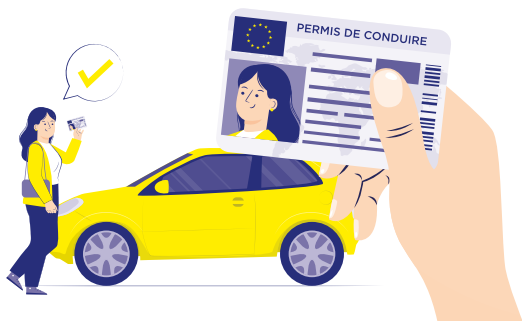

La rénovation énergétique de logements sociaux

À Cergy (95), Montigny-le-Bretonneux (78), Égly (91) ou encore Paris, plusieurs milliers de logements sociaux vont être rénovés avec le concours financier de l'Union européenne. À la clé: moins d'émissions de gaz à effet de serre dans l'atmosphère, un meilleur confort et un gain financier pour les habitants.

La formation professionnelle des Franciliens

Ensemble, la Région Île-de-France et l'Union européenne soutiennent la formation professionnelle de plusieurs milliers de Franciliens, en répondant aux besoins en recrutement du territoire, notamment dans des secteurs comme le transport et la logistique, le BTP, la sécurité privée, l'environnement...



L'innovation et la réindustrialisation

Une nouvelle révolution industrielle prend vie en Île-de-France. Avec le soutien de la Région Île-de-France et de l'Union européenne, des start-up novatrices, comme Alice&Bob, pionnière du calcul quantique, ou ionX, créateur de propulseurs ioniques spatiaux, façonnent le futur. Intelligence artificielle, quantique, biotechnologies, hydrogène, technologies vertes... Autant d'innovations pour renforcer la compétitivité du territoire.

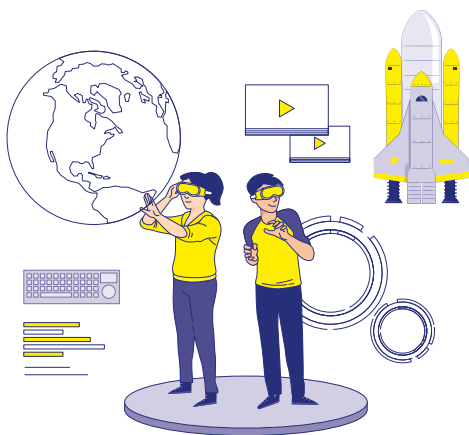

Un numérique plus sûr et plus durable

À l'ère du tout-numérique, la sécurité et la durabilité sont des enjeux majeurs. C'est pourquoi l'Europe investit en Île-de-France pour bâtir un écosystème digital plus sûr et plus responsable. Grâce au programme CYBIAH, les entreprises, les acteurs de l'économie sociale et solidaire et les collectivités franciliennes renforcent leurs défenses face aux cybermenaces. Le dispositif REFRESH, porté par le pôle de compétitivité Cap Digital, accompagne les start-up et PME innovantes pour faire du numérique responsable un levier de croissance.

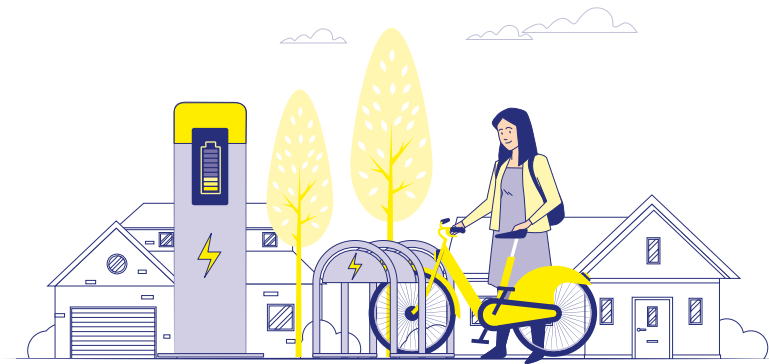
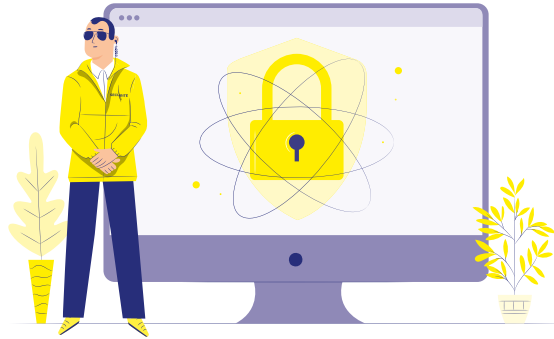

Le développement des territoires ruraux

L'Europe soutient des projets de développement local dans les territoires ruraux franciliens, comme l'extension d'une ferme pédagogique à Aubergenville (78), la création d'un gîte équestre pour des touristes et des jeunes en difficulté aux Alluets-le-Roi (78), ou encore la création de bornes de recharge pour vélos électriques afin de développer le tourisme à vélo dans la communauté de communes Gâtinais-Val de Loing (77).

**Plus d'informations sur
l'Europe en Île-de-France :**
www.europeidf.fr

Contact :
europe@iledefrance.fr



Région Île-de-France

2, rue Simone-Veil
93400 Saint-Ouen
Tél. : 01 53 85 53 85

www.iledefrance.fr

f RegionIleDeFrance
x iledefrance
@ iledefrance



**Cofinancé par
l'Union européenne**